



**PP-06**

PARCELLE 1365 , PULLY  
CONSTRUCTION D'UN IMMEUBLE D'HABITATIONS

Commune de PULLY - Chemin de Pierraz Portay 6 - CH-1009 Pully - parcelles 1365 Nouveau N° CAMAC 216 408

Phase: PLANS PPE

**Plans PPE - Niveau 0 - LOT 1 / LOT 2 / LOT 11**

Echelle : 1:100  
Date : 24.06.2024

**JLEM SA** Chemin des fleurettes 43. CH-1007 Lausanne. t. +41 79 353 79 64. info@jlem.ch

----- LIMITE parcelle de base

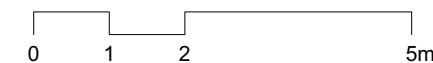

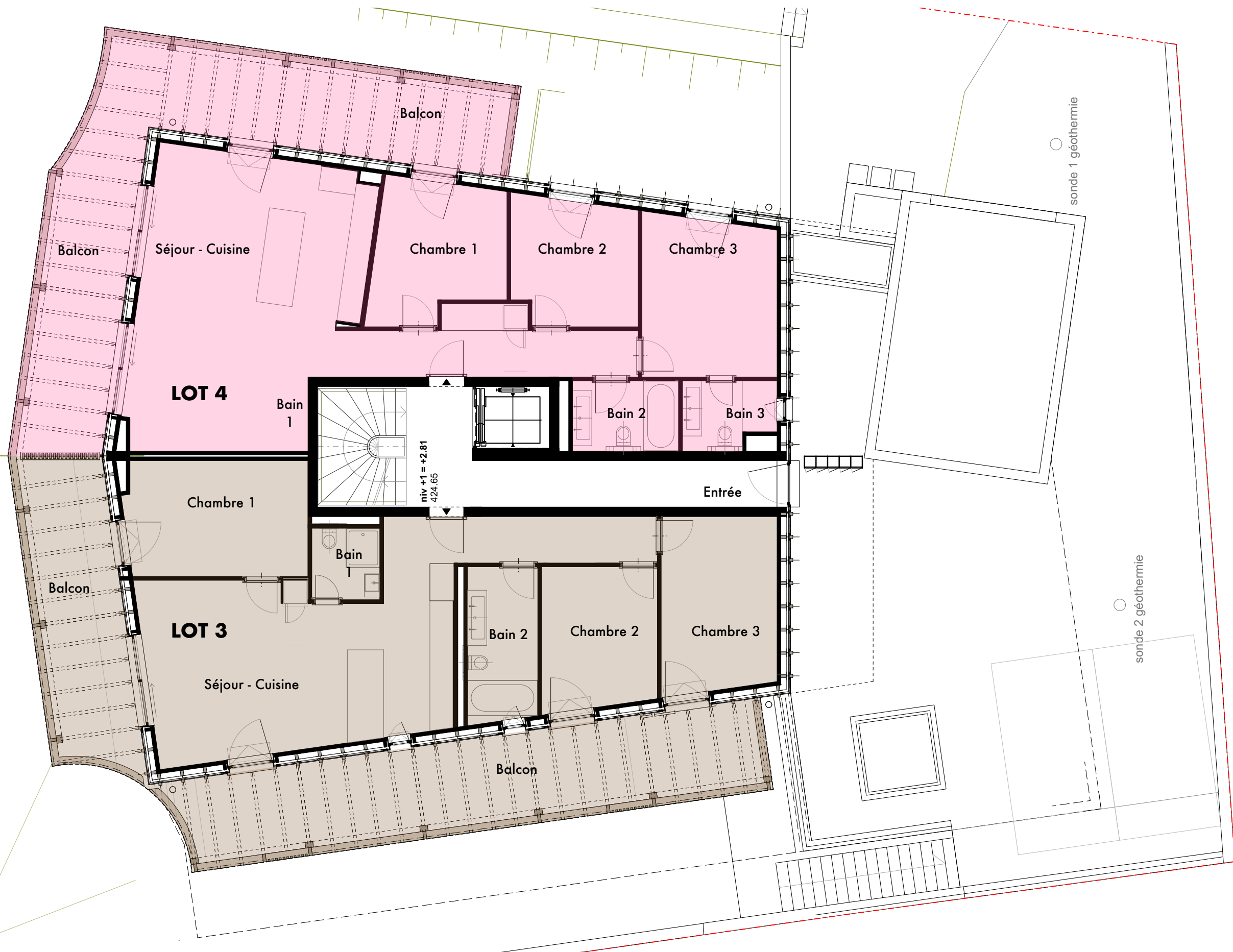

**PP-06**

PARCELLE 1365 , PULLY  
CONSTRUCTION D'UN IMMEUBLE D'HABITATIONS

Commune de PULLY - Chemin de Pierraz Portay 6 - CH-1009 Pully - parcelles 1365 Nouveau N° CAMAC 216 408

Phase: PLANS PPE

**Plans PPE - Niveau 1 - LOT 3 / LOT 4**

Echelle : 1:100  
Date : 24.06.2024



# PP-06

PARCELLE 1365 , PULLY  
CONSTRUCTION D'UN IMMEUBLE D'HABITATIONS

Commune de PULLY - Chemin de Pierraz Portay 6 - CH-1009 Pully - parcelles 1365

Nouveau N° CAMAC 216 408

Phase: PLANS PPE

## Plans PPE - Niveau 2 - LOT 5 / LOT 6

Echelle : 1:100  
Date : 24.06.2024





**PP-06**

PARCELLE 1365 , PULLY  
CONSTRUCTION D'UN IMMEUBLE D'HABITATIONS

Commune de PULLY - Chemin de Pierraz Portay 6 - CH-1009 Pully - parcelles 1365

Nouveau N° CAMAC 216 408

Phase: PLANS PPE

**Plans PPE - Niveau 3 - LOT 7 / LOT 8**

Echelle : 1:100  
Date : 24.06.2024

**JLEM SA** Chemin des fleurettes 43. CH-1007 Lausanne. t. +41 79 353 79 64. info@jlem.ch

----- LIMITE parcelle de base



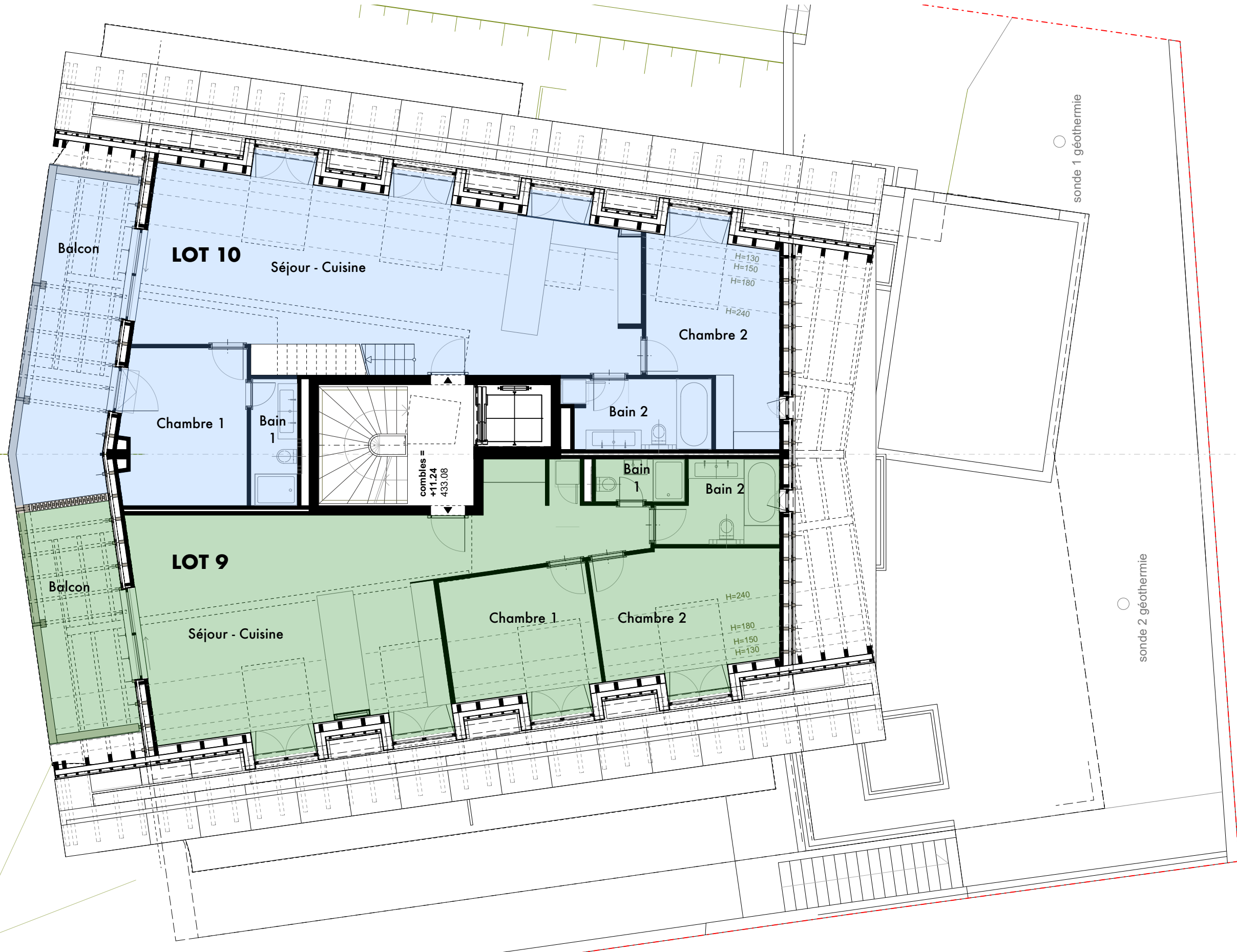

**PP-06**

PARCELLE 1365 , PULLY  
CONSTRUCTION D'UN IMMEUBLE D'HABITATIONS

Commune de PULLY - Chemin de Pierraz Portay 6 - CH-1009 Pully - parcelles 1365 Nouveau N° CAMAC 216 408

Phase: PLANS PPE

**Plans PPE - Niveau 4 - Combles - LOT 9 / LOT 10**

Echelle : 1:100  
Date : 24.06.2024



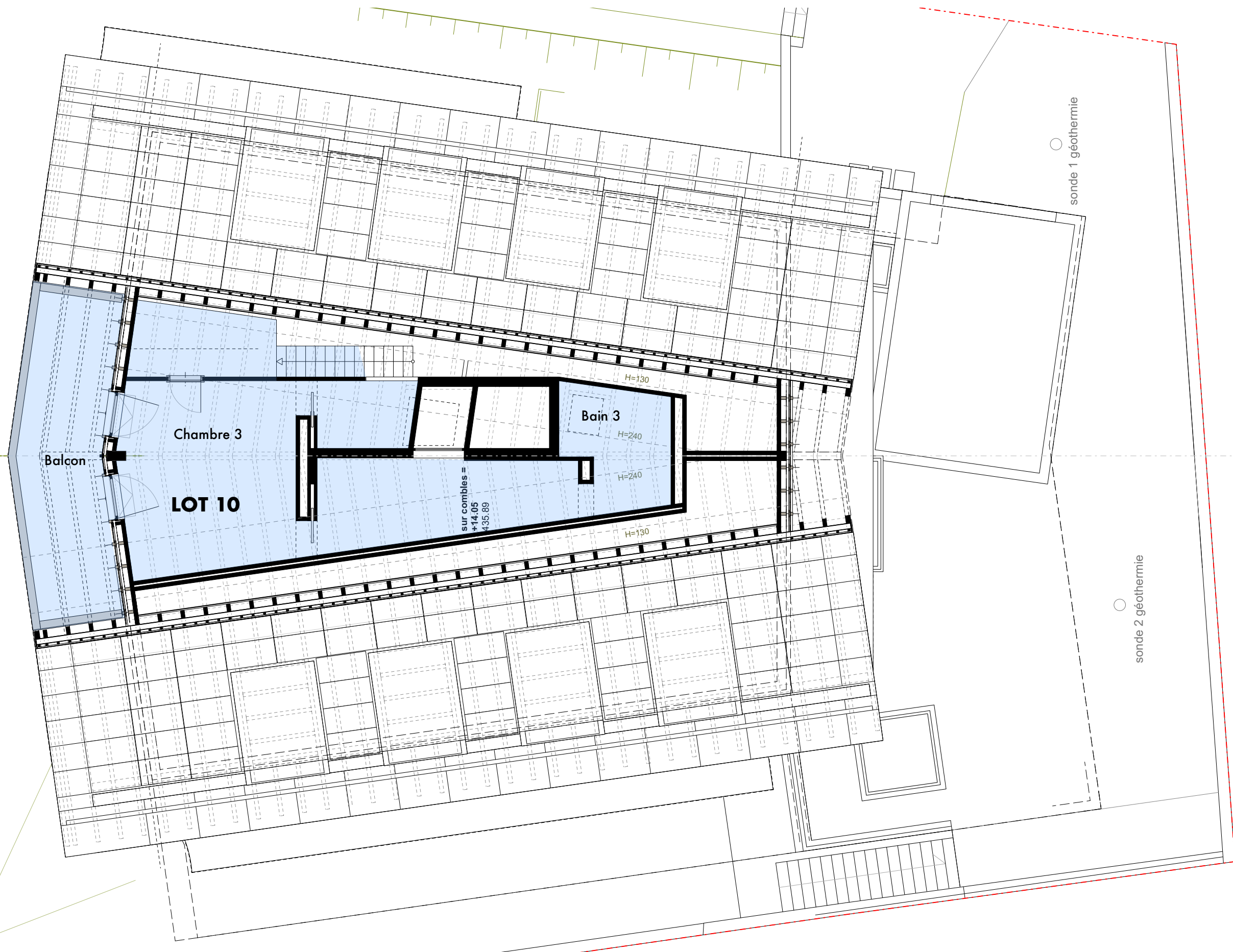

**PP-06**

PARCELLE 1365 , PULLY  
CONSTRUCTION D'UN IMMEUBLE D'HABITATIONS

Commune de PULLY - Chemin de Pierraz Portay 6 - CH-1009 Pully - parcelles 1365 Nouveau N° CAMAC 216 408

Phase: PLANS PPE

**Plans PPE - Niveau 5 - Surcombles - LOT 10**

Echelle : 1:100  
Date : 24.06.2024

**JLEM SA** Chemin des fleurettes 43. CH-1007 Lausanne. t. +41 79 353 79 64. info@jlem.ch

----- LIMITE parcelle de base





# PP-06

PARCELLE 1365 , PULLY  
CONSTRUCTION D'UN IMMEUBLE D'HABITATIONS

Commune de PULLY - Chemin de Pierraz Portay 6 - CH-1009 Pully - parcelles 1365

Nouveau N° CAMAC 216 408

Phase: PLANS PPE

Plans PPE - Niveau -1 - Parking - LOT 12

Echelle : 1:100  
Date : 24.06.2024

JLEM SA Chemin des fleurettes 43. CH-1007 Lausanne. t. +41 79 353 79 64. info@jlem.ch

----- LIMITE parcelle de base

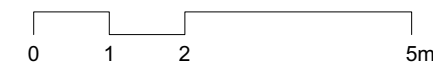



# PP-06

PARCELLE 1365 , PULLY  
CONSTRUCTION D'UN IMMEUBLE D'HABITATIONS

Commune de PULLY - Chemin de Pierraz Portay 6 - CH-1009 Pully - parcelles 1365 Nouveau N° CAMAC 216 408

Phase: PLANS PPE

## Plans PPE - Niveau -1 - Parking

Echelle : 1:100  
Date : 24.06.2024





**PP-06**

PARCELLE 1365 , PULLY  
CONSTRUCTION D'UN IMMEUBLE D'HABITATIONS

Commune de PULLY - Chemin de Pierraz Portay 6 - CH-1009 Pully - parcelles 1365 Nouveau N° CAMAC 216 408

Phase: PLANS PPE

**Plans PPE - Niveau -2 - Caves - Lots Caves**

Echelle : 1:100  
Date : 24.06.2024

Servitudes  
Terrasse Jardin Passage  
Niveau 0

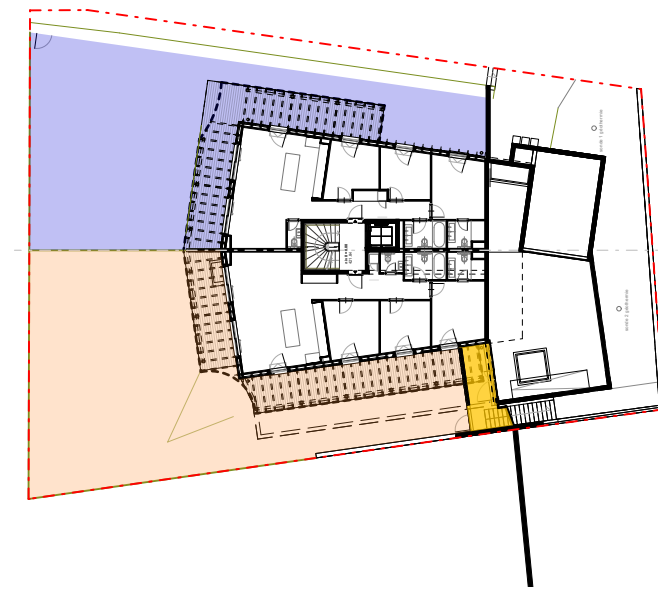

Servitude  
Passage  
Niveau +1

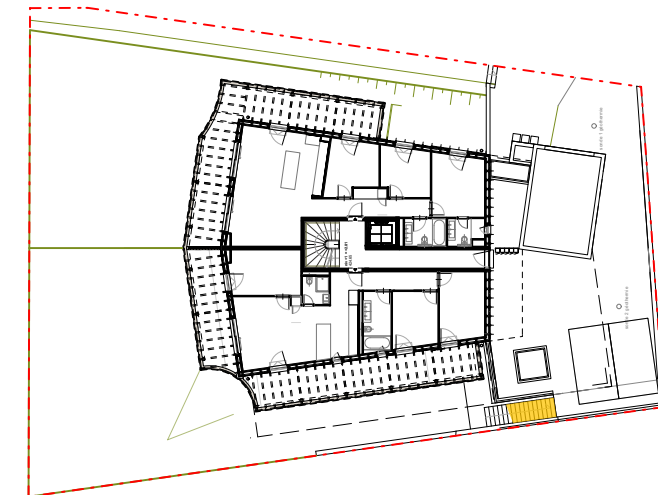

**PP-06**

PARCELLE 1365 , PULLY  
CONSTRUCTION D'UN IMMEUBLE D'HABITATIONS

Commune de PULLY - Chemin de Pierraz Portay 6 - CH-1009 Pully - parcelles 1365

Nouveau N° CAMAC 216 408

Phase: PLANS PPE

**Plans PPE - Servitudes**

Echelle : 1:500  
Date : 24.06.2024

**JLEM SA** Chemin des fleurettes 43. CH-1007 Lausanne. t. +41 79 353 79 64. info@jlem.ch

----- LIMITE parcelle de base

0 5 10 25m